

Contenido:

- Tabla. Mujeres y hombres del alumnado egresado en estudios de diplomatura, licenciatura y grado, por titulaciones, centros y ramas de conocimiento. Porcentajes horizontales. Curso: 2010/11.
- Gráfico. Mujeres y hombres del alumnado egresado en estudios de diplomatura, licenciatura y grado, por ramas de conocimiento. Curso: 2010/11.
- Gráfico. Mujeres y hombres del alumnado egresado en estudios de diplomatura, licenciatura y grado, en centros de Arte y Humanidades. Curso: 2010/11.
- Gráfico. Mujeres y hombres del alumnado egresado en estudios de diplomatura, licenciatura y grado, en centros de Ciencias Sociales y Jurídicas. Curso: 2010/11.
- Gráfico. Mujeres y hombres del alumnado egresado en estudios de diplomatura, licenciatura y grado, en centros de Ciencias. Curso: 2010/11.
- Gráfico. Mujeres y hombres del alumnado egresado en estudios de diplomatura, licenciatura y grado, en centros de Ciencias de la Salud. Curso: 2010/11.
- Gráfico. Mujeres y hombres del alumnado egresado en estudios de diplomatura, licenciatura y grado, en centros de Ingeniería y Arquitectura. Curso: 2010/11.

Mujeres y hombres del alumnado egresado en estudios de diplomatura, licenciatura y grado, por titulaciones, centros y ramas de conocimiento. Porcentajes horizontales. Curso: 2010/11.

	CURSO 2010/11		
	M	H	M + H
ARTES Y HUMANIDADES	55,2	44,8	100
Fac. Bellas Artes:	50,0	50,0	100
Licenciatura en Bellas Artes	50,0	50,0	100
Fac. Filología:	68,8	31,3	100
Licenciatura en Filología Clásica	66,7	33,3	100
Licenciatura en Filología Francesa	80,0	20,0	100
Licenciatura en Filología Hispánica	52,9	47,1	100
Licenciatura en Filología Inglesa	74,2	25,8	100
Fac. Filosofía:	50,0	50,0	100
Licenciatura en Filosofía	50,0	50,0	100
Fac. Geografía/Historia	49,3	50,7	100
Licenciatura en Geografía	38,5	61,5	100
Licenciatura en Historia	41,7	58,3	100
Licenciatura en Historia del Arte	71,4	28,6	100
CIENCIAS SOCIALES y JURÍDICAS	71,7	28,3	100
Fac. Derecho:	68,8	31,2	100
Licenciatura en Derecho	68,9	31,1	100
Licenciatura en Relaciones Laborales	68,8	31,3	100
Fac. CC. Económicas y Empresariales:	57,1	42,9	100
Licenciatura en Economía	64,9	35,1	100
Licenciatura en Administración y Dirección de Empresas	53,9	46,1	100
E.U. Ciencias Empresariales:	65,6	34,4	100
Diplomatura en CC. Empresariales	61,1	38,9	100
Diplomatura en Turismo	78,4	21,6	100
Fac. Educación:	74,9	25,1	100
Diplomatura Magisterio Educación Infantil	95,1	4,9	100

Diplomatura Magisterio Educación Primaria	88,0	12,0	100
Diplomatura Magisterio Educación Musical	71,7	28,3	100
Diplomatura Magisterio Lengua Extranjera	77,8	22,2	100
Diplomatura Magisterio Educación Física	37,6	62,4	100
Licenciatura en Pedagogía	80,9	19,1	100
Licenciatura en Psicopedagogía	82,5	17,5	100
Fac. CC. Información	42,1	57,9	100
Licenciatura en CC. Información	42,1	57,9	100
Fac. CC. Políticas y Sociales:	84,2	15,8	100
Diplomatura en Trabajo Social	87,3	12,7	100
Licenciatura en Sociología	71,0	29,0	100
Fac. Psicología:	81,7	18,3	100
Licenciatura en Psicología	81,7	18,3	100
Escuela Superior de Turismo Tomás Iriarte:	61,9	38,1	100
Diplomatura en Turismo	61,9	38,1	100
CIENCIAS	61,1	38,9	100
Fac. Biología:	63,9	36,1	100
Licenciatura en Biología	63,9	36,1	100
Fac. Físicas:	50,0	50,0	100
Licenciatura en Física	50,0	50,0	100
Fac. Matemáticas:	50,0	50,0	100
Licenciatura en Matemáticas	50,0	50,0	100
Licenciatura en CC. y Técnicas Estadísticas	50,0	50,0	100
Fac. Química:	75,0	25,0	100
Licenciatura en Química	75,0	25,0	100
Fac. Farmacia:	100,0	0,0	100
Licenciatura en Ciencia y Tecnología de los Alimentos	100,0	0,0	100
CIENCIAS DE LA SALUD	77,8	22,2	100
E.U. Enfermería y Fisioterapia:	81,5	18,5	100
Diplomatura en Enfermería	87,4	12,6	100
Diplomatura en Fisioterapia	68,6	31,4	100
E.U. Enfermería Ntra. Sra. Candelaria:	81,1	18,9	100
Diplomatura en Enfermería	81,1	18,9	100

Fac. Farmacia:	68,8	31,2	100
Licenciatura en Farmacia	68,8	31,2	100
Fac. Medicina:	66,3	33,7	100
Licenciatura en Medicina	66,3	33,7	100
Fac. Psicología:	91,4	8,6	100
Diplomatura en Logopedia	91,4	8,6	100
INGENIERÍA Y ARQUITECTURA	28,4	71,6	100
E.T.S. Ingeniería Agraria	46,7	53,3	100
Ingeniería Técnica Agrícola	48,8	51,2	100
Ingeniería Agrónoma	41,2	58,8	100
E.T.S. Ingeniería Informática	13,9	86,1	100
Ingeniería Técnica en Informática de Gestión	7,1	92,9	100
Ingeniería Técnica en Informática de Sistemas	18,5	81,5	100
Ingeniería en Informática	18,8	81,3	100
E.T.S. Náutica, Máquinas y Radioelectrónica Naval	12,9	87,1	100
Diplomatura en Máquinas Navales	0,0	100,0	100
Licenciatura en Máquinas Navales	12,5	87,5	100
Diplomatura en Radioelectrónica Naval	33,3	66,7	100
Licenciatura en Radioelectrónica Naval	0,0	100,0	100
Diplomatura en Navegación Marítima	13,2	86,8	100
Licenciatura en Náutica y Transporte Marítimo	12,0	88,0	100
E. U. Arquitectura Técnica:	39,9	60,1	100
Arquitectura Técnica	44,8	55,2	100
Grado en Ingeniería de Edificación	32,9	67,1	100
Fac. Físicas:	25,0	75,0	100
Ingeniería en Electrónica	25,0	75,0	100
E.T.S. Ingeniería Civil e Industrial	22,6	77,4	100
Ingeniería Técnica Industrial (Elect. Industrial)	24,2	75,8	100
Ingeniería Técnica Industrial, Especialidad en Mecánica	8,0	92,0	100
Ingeniería Técnica de Obras Públicas, Especialidad en Hidrología	36,0	64,0	100
Ingeniería en Automática y Electrónica Industrial	0,0	100,0	100
Fac. Química:	55,6	44,4	100

Ingeniería Química	55,6	44,4	100
TOTAL	61,7	38,3	100

Fuente: Gabinete de Análisis y Planificación ULL: 2010/11. Elaboración propia.

Mujeres y hombres del alumnado egresado en estudios de diplomatura, licenciatura y grado, por ramas de conocimiento. Curso: 2010/11.

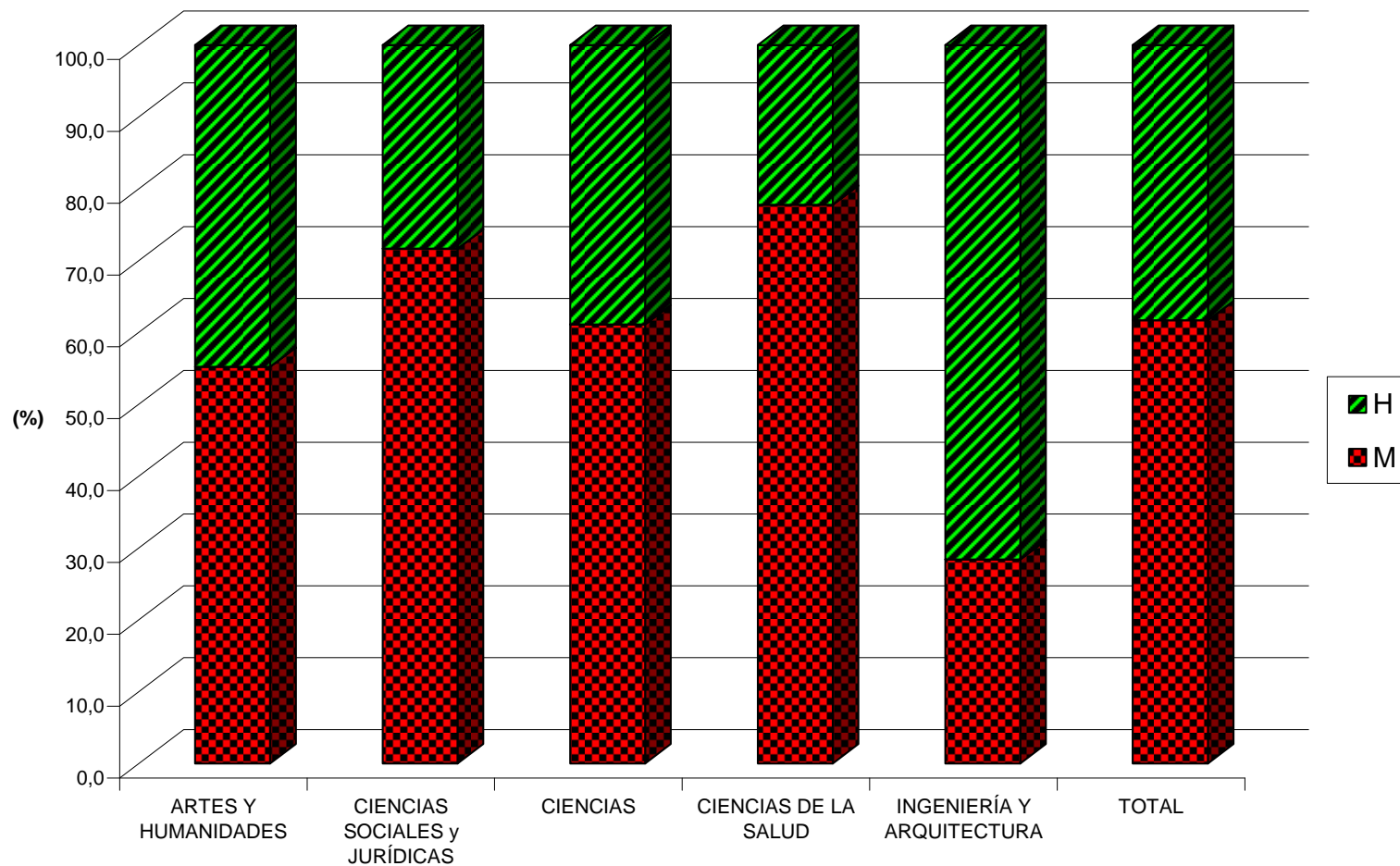

Fuente: Gabinete de Análisis y Planificación ULL: 2010/11. Elaboración propia.

Mujeres y hombres del alumnado egresado en estudios de diplomatura, licenciatura y grado, en centros de Arte y Humanidades. Curso: 2010/11.

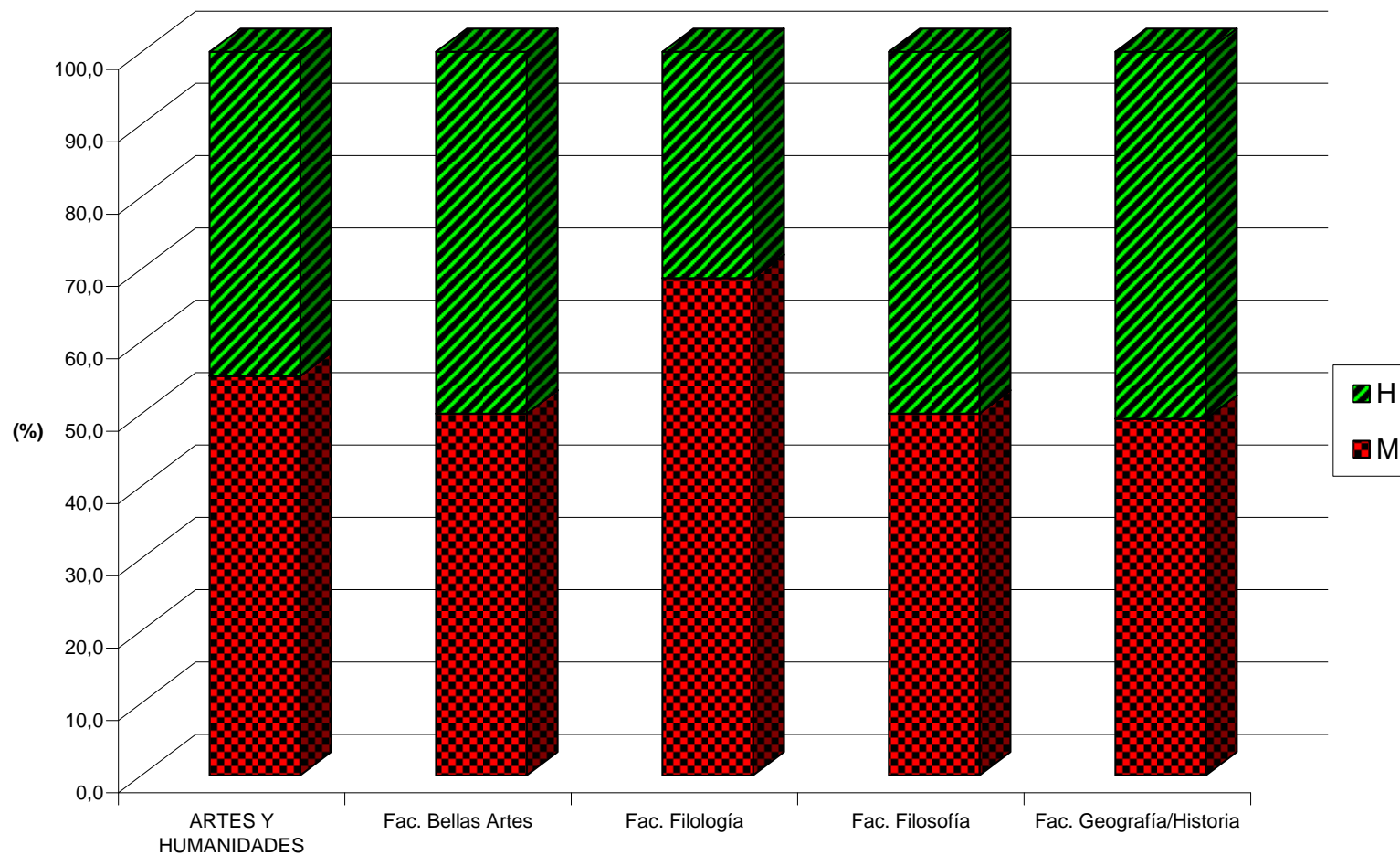

Fuente: Gabinete de Análisis y Planificación ULL: 2010/11. Elaboración propia.

Mujeres y hombres del alumnado egresado en estudios de diplomatura, licenciatura y grado, en centros de Ciencias Sociales y Jurídicas. Curso: 2010/11.

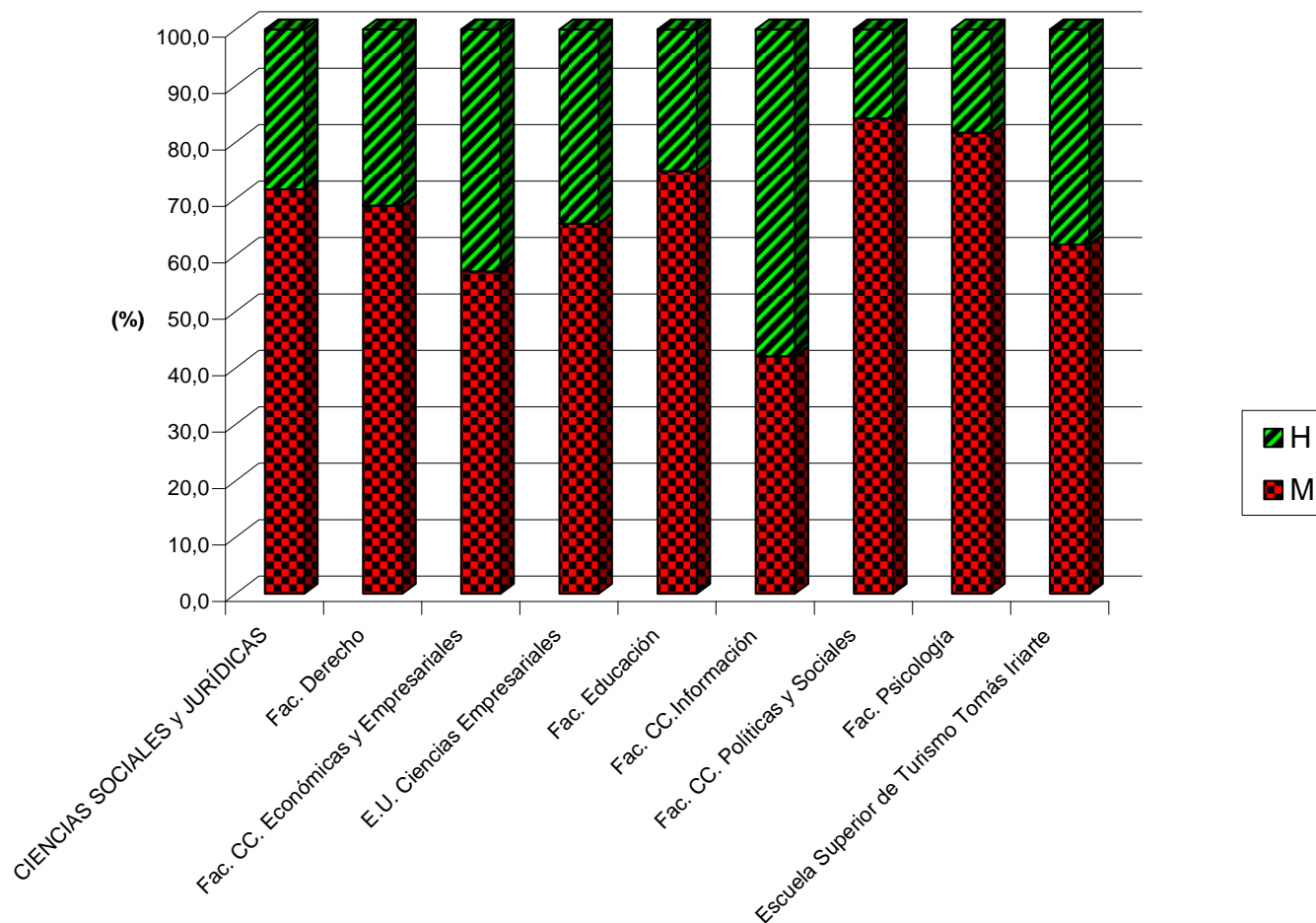

Fuente: Gabinete de Análisis y Planificación ULL: 2010/11. Elaboración propia.

Mujeres y hombres del alumnado egresado en estudios de diplomatura, licenciatura y grado, en centros de Ciencias. Curso: 2010/11.

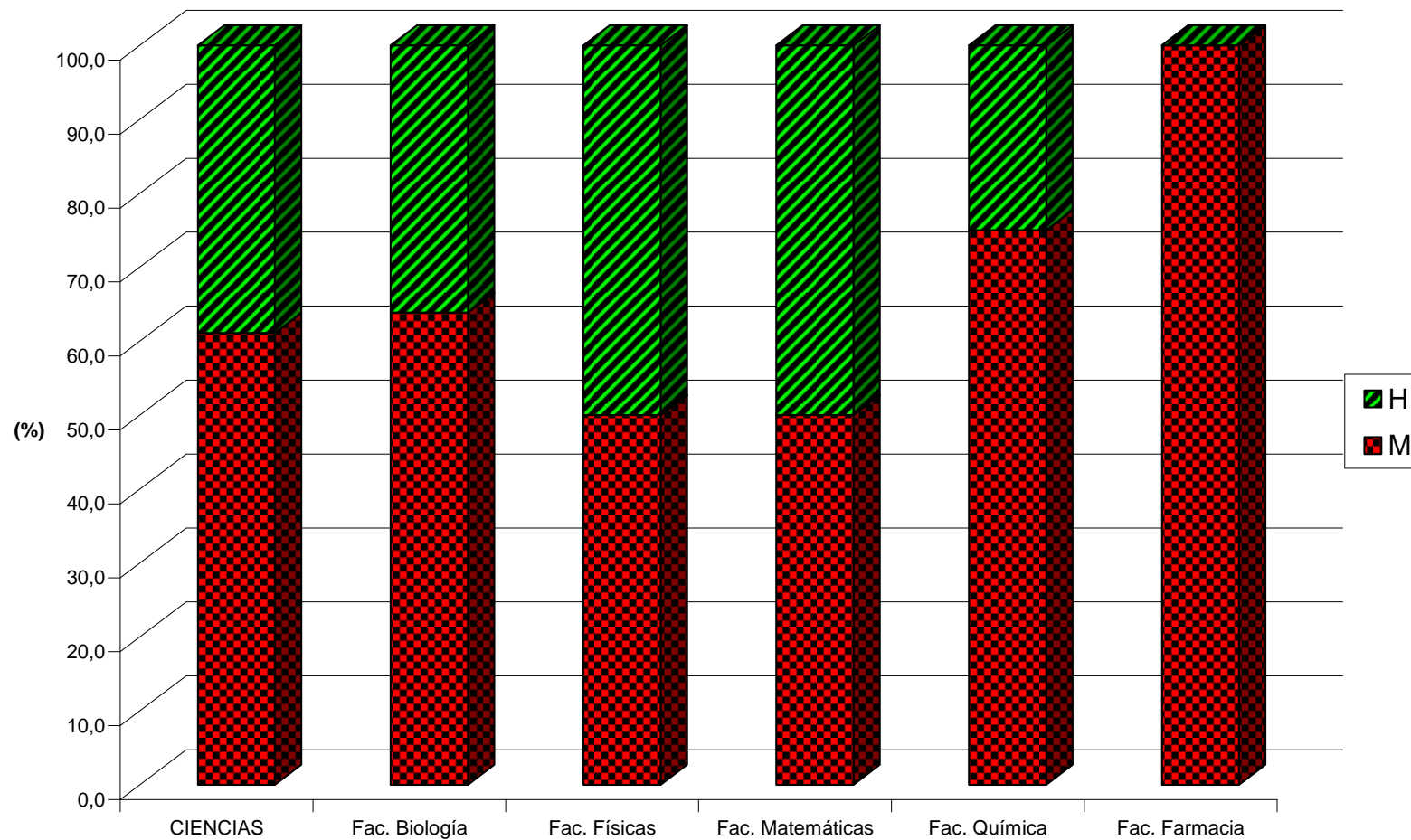

Fuente: Gabinete de Análisis y Planificación ULL: 2010/11. Elaboración propia.

Mujeres y hombres del alumnado egresado en estudios de diplomatura, licenciatura y grado, en centros de Ciencias de la Salud. Curso: 2010/11.

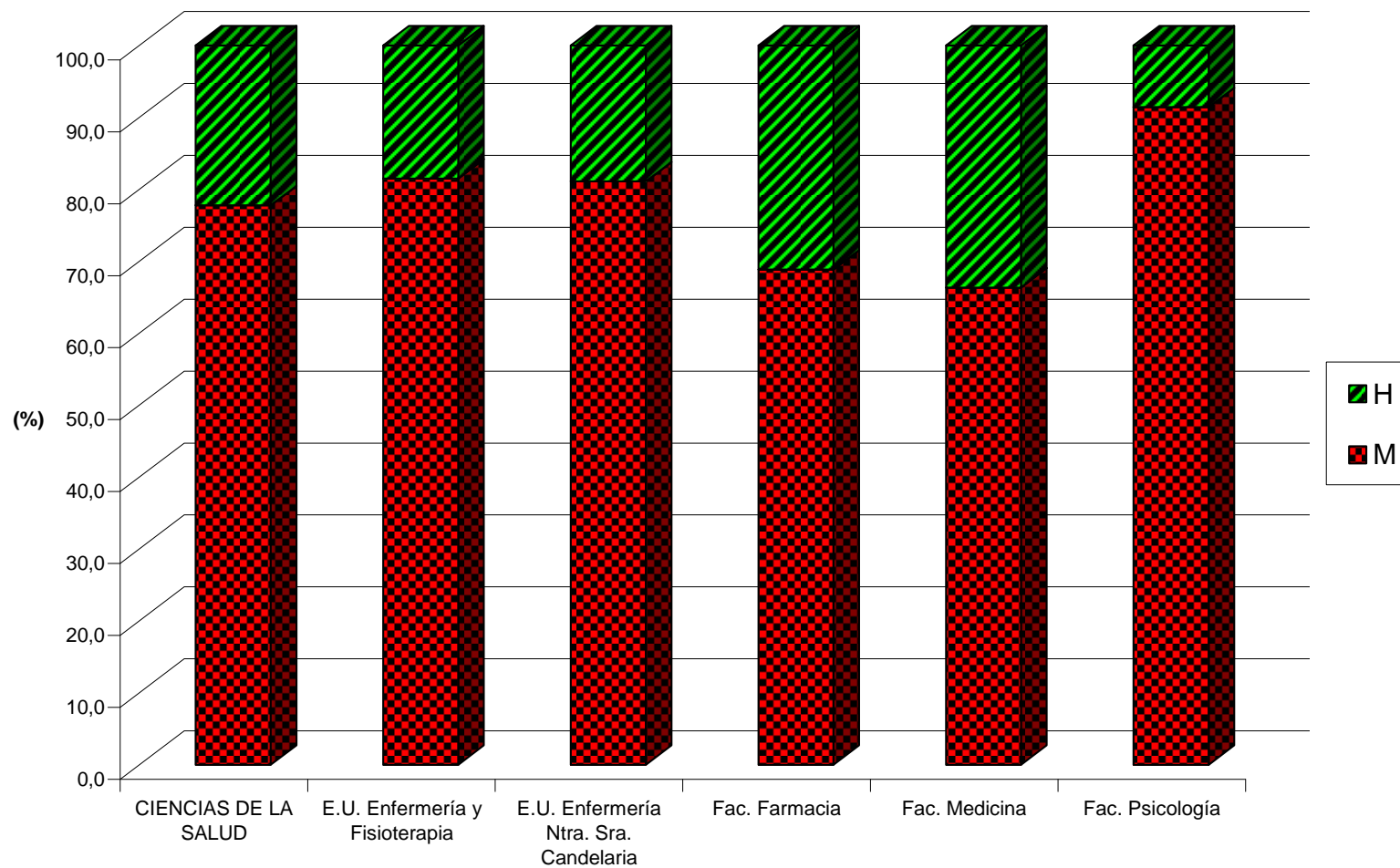

Fuente: Gabinete de Análisis y Planificación ULL: 2010/11. Elaboración propia.

Mujeres y hombres del alumnado egresado en estudios de diplomatura, licenciatura y grado, en centros de Ingeniería y Arquitectura. Curso: 2010/11.

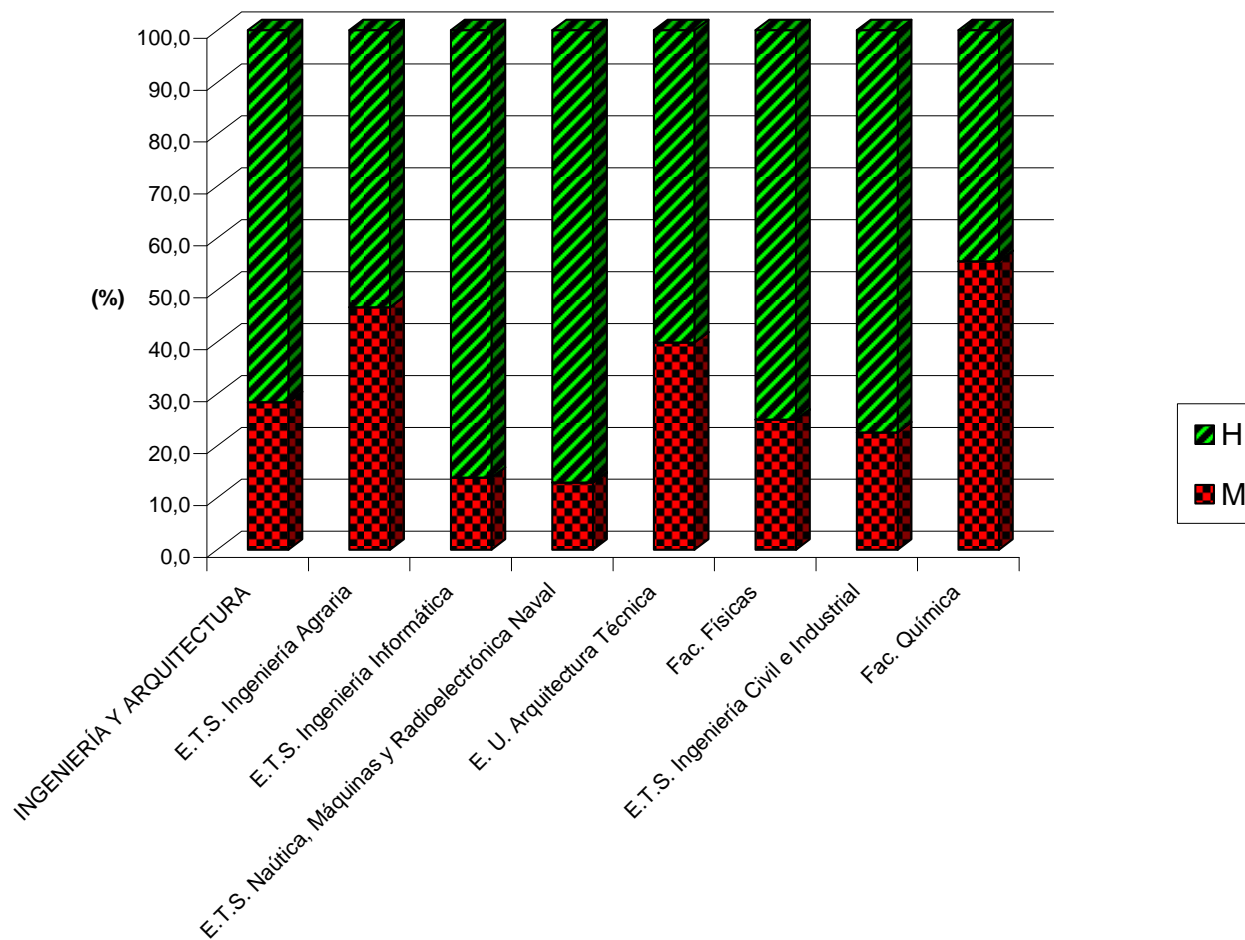

Fuente: Gabinete de Análisis y Planificación ULL: 2010/11. Elaboración propia.